Мода, мода но…





Тя също мисли, че е модерна и оригинална



А тя дали въобще нещо мисли?



Да или НЕ ? Защо?



Предположете какви са причините за това!





Ф.И.О

!?


wapbbs.com


Poorly Dressed.com

Абитуриентски куриози





Куриози и липса на вкус





И мъжете могат да бъдат жертви на модата





За да са модерни и харесвани те стигнаха до… анорексия



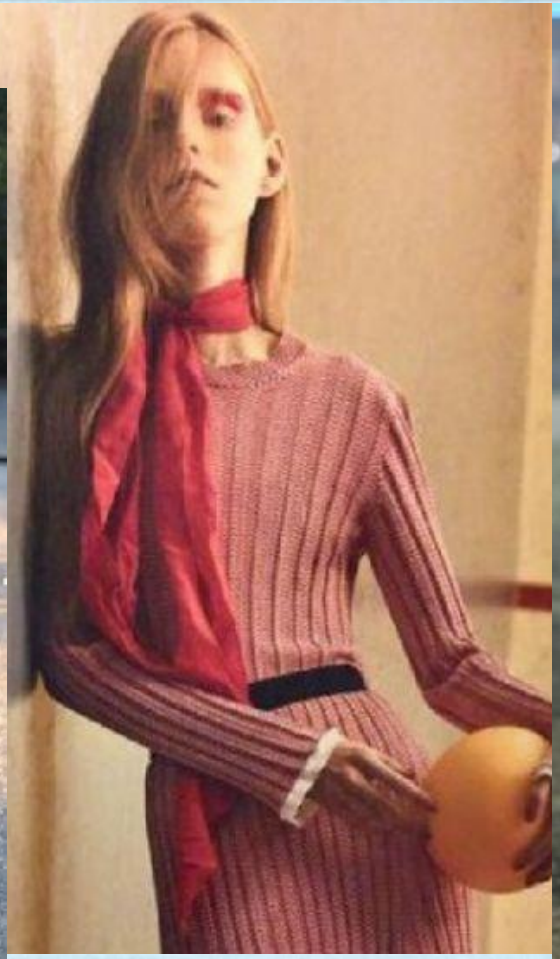



Гримът! Ах, гримът!!!

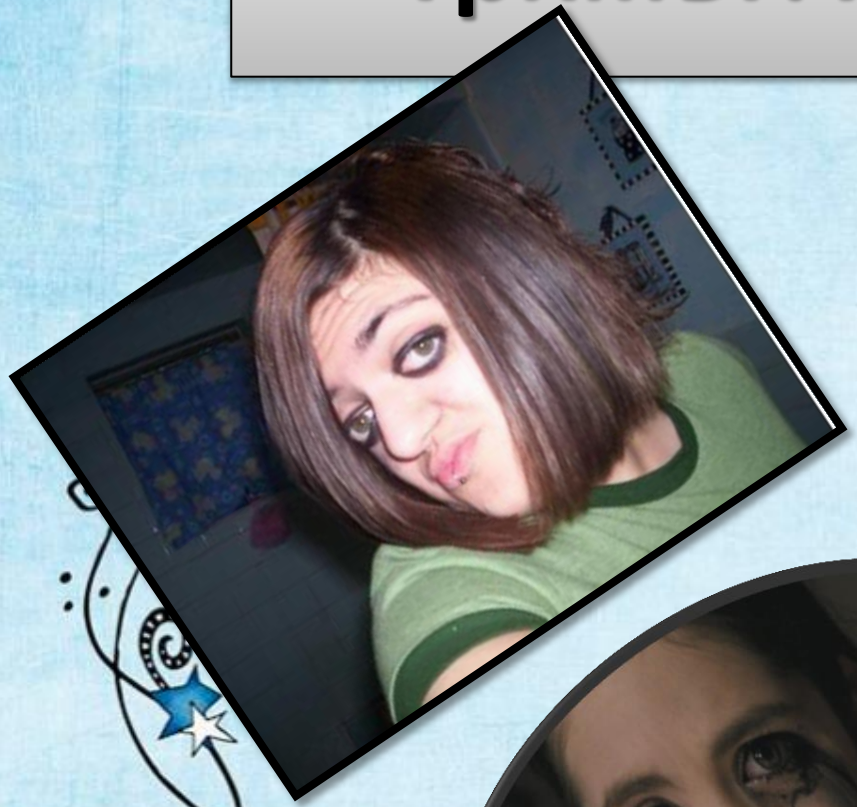







Те привличат вниманието ви. Защо?



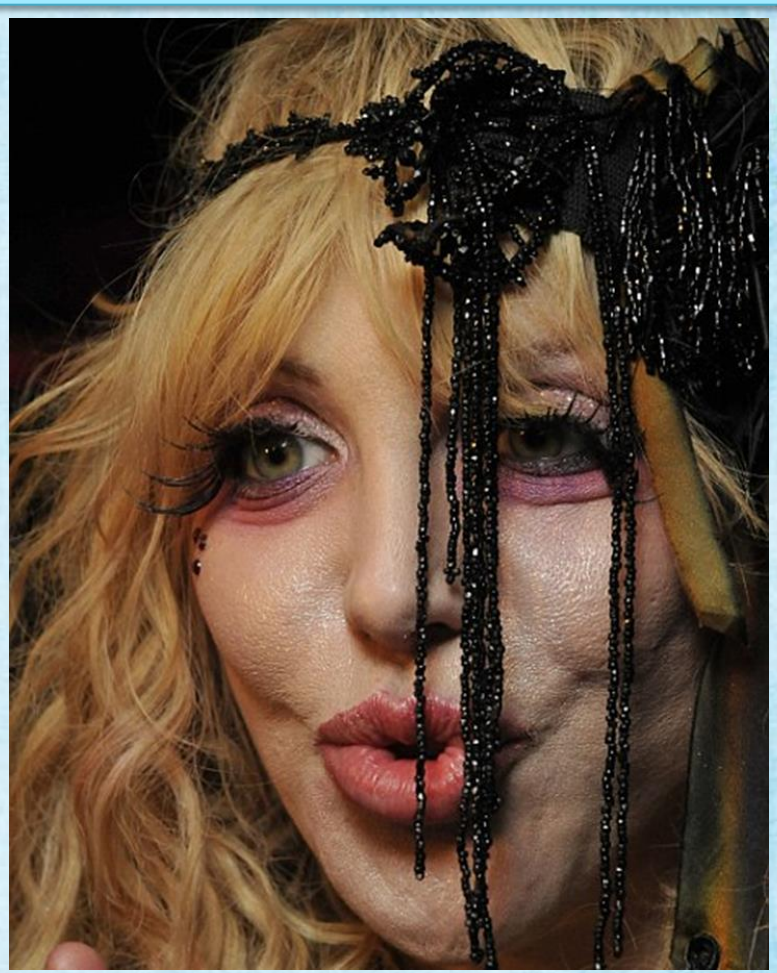

Мода, мода, но трябва да внимаваме да не станем смешни и грозни. Само една крачка ни дели от модното до грозното. Затова четете, знайте, вслушвайте се в съветите на другите.
Как да бъдете модерни и красиви , също може да се научи.



С предложение да се учим заедно – Юлия Малкетова, координатор на УУС в ОУ„Христо Ботев“, с. Остров



